

**Pieters Bouwkunde en  
Pieters Bouwtechniek**  
Cruquiusweg 98- S  
1019 AJ Amsterdam

Pieters Bouwkunde tel. 020- 3050949  
Pieters Bouwtechniek tel. 020- 3050940



Ook op onze andere vestigingen, in Delft, Haarlem, Utrecht en Zwolle staan we u graag te woord.

Heeft u vragen? Neem gerust contact met ons op. We vertellen u graag meer over wie wij zijn, wat we doen en wat we voor u kunnen betekenen.



ir. P. (Paul) Rijpstra; werkt sinds 2003 als vestigingsdirecteur van Pieters Bouwtechniek Amsterdam en Zwolle. Hij stuurt ook Pieters Bouwkunde aan. Hij is sinds 2018 algemeen directeur.  
E-mail: [prijpstra@pieters.net](mailto:prijpstra@pieters.net)



ing. R. (Robert) Visser, werkt sinds 1998 bij Pieters. Hij is vestigingsleider van Pieters Bouwkunde.  
E-mail: [rvisser@pieters.net](mailto:rvisser@pieters.net)

**Pieters**  
BOUWKUNDE

**Pieters**  
BOUWTECHNIEK

Kijk voor meer informatie op onze websites:

[pietersbouwtechniek.nl](http://pietersbouwtechniek.nl)

[pietersBouwkunde.nl](http://pietersBouwkunde.nl)



# Gevelschade?

Gevelschade



## Gevelschade

Schade aan gevels is een actueel thema. Zowel door de toename van de schadegevallen - door onder meer aardbevingen in Groningen - als door de aandacht die de Inspectie Leefomgeving en Transport (de oude VROM-inspectie) hieraan geeft. Vallende stenen of gevelelementen komen helaas met enige regelmaat in het nieuws. De gevel heeft niet het eeuwige leven, ondanks dat vele gebouweigenaren hier wel vanuit gaan. De Inspectie Leefomgeving en Transport heeft in 2010 gebouweigenaren met een evaluatierapport en een schrijven gewezen op hun verantwoordelijkheid. Zij sommeert inspecties uit te voeren bij gebouwen hoger dan vier bouwlagen en ouder dan 25 jaar. Ondanks een ontwerplevensduur van 50 jaar zijn veel gevels, en met name de spouwankers, al na 25 jaar aan het eind van hun technische levensduur.



*Inspecties en herstelwerkzaamheden  
De Dukaat in Amsterdam*

## Wij kunnen u helpen!

Pieters Bouwtechniek en Pieters Bouwkunde hebben expertise ontwikkeld in het inspecteren van gevels, of dit nu metselwerkgevels zijn of gevels met elementen van staal en beton. Met een visuele inspectie, met behulp van een spouwkijker (endoscoop) en waar nodig met lokaal destructief onderzoek, brengen wij de algehele staat van de gevel voor u in kaart. Uit deze inspectie kunnen aandachtspunten naar voren komen. Op basis van de uitkomsten maken wij een herstelplan inclusief kostenraming. Bij de uitvoering van de herstelwerkzaamheden treden wij op als toezichthouder en stellen we vervolgens een onderhoudsprotocol op.



## Pieters

Pieters Bouwtechniek en Pieters Bouwkunde zijn sinds jaar en dag partners op de werkvloer. Waar Pieters Bouwtechniek de constructie van een gebouw verzorgt, vertaalt Pieters Bouwkunde het architectonisch ontwerp in technisch uitvoerbare bouwtekeningen. Daarnaast leveren wij diverse diensten op het gebied van bouwkunde, projectmanagement, vastgoedmanagement, bouwregelgeving, contractmanagement en directievoering en toezicht. De combinatie van kennis zorgt voor optimaal begrip van deelprocessen. Uiteraard kunt u ook van onze afzonderlijke diensten gebruik maken.

Onze aanpak kenmerkt zich door deskundigheid, een integrale aanpak, doelgerichtheid en oog voor innovatie en duurzaamheid. Onze klanten typeren ons als een betrokken en flexibele partner. Met een team van enthousiaste, goed opgeleide medewerkers doen wij ons werk met gevoel voor architectuur, uitvoerbaarheid en kostenbewustzijn.

Onze vijf vestigingen zijn verspreid over het land. Zo lopen we gemakkelijk bij u binnen voor advies en houden we toezicht op de bouwplaats.

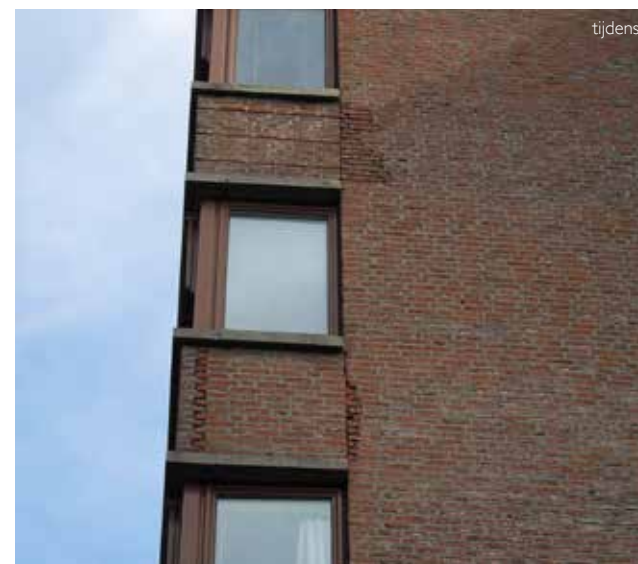

*Situatie voor, tijdens en na  
Residentie de Burghave in Heemstede*